

MADRID - ZONA CENTRO

Sierra Morena, 47 B-C
28830 San Fernando de
Henares, Madrid
Tel. 91 656 95 95
Fax 91 656 96 96

ANDALUCÍA - ZONA SUR

Torredonjimeno, 35
Pol. Ind. Los Olivares
23009 Jaén
Tel. 953 24 98 28
Fax 953 24 98 24

**CASTILLA Y LEÓN -
ZONA NORTE**

Extramuros, 18
47150 Valladolid
Tel. 606 32 62 16
Fax 983 55 42 43

Boletín de Novedades y Mejoras

versión 2013.1

CONTENIDO

EXISTENCIAS / VENTAS / PRODUCCIÓN	2
PREVISIONES.....	2
MANTENIMIENTO DE PREVISIONES.....	2
DETALLE DE PREVISIONES.....	2
MODELOS DE PONDERACIÓN.....	3
DETALLE DE PONDERACIÓN	3
MODIFICACIÓN DE COMPORTAMIENTO DE LA HOJA MSEXCEL MNR_PREVISIONES.XLS	3
PRODUCCIÓN, OPCIÓN DE MENÚ 5.2.2: SELECTOR PREVISIONDETALLE1	4
VENTAS.....	4
FACTURAS RECTIFICATIVAS	4
CRM.....	5
MEJORA. IMPORTACIÓN DE CLIENTES POTENCIALES EXCEL	5
CONTABILIDAD	6
DEUDORES	6
<i>Novedad. Selector de deudores</i>	<i>6</i>
GESTIÓN DE CARTERAS.....	6
<i>Novedad. Mantenimiento de efectos</i>	<i>6</i>
<i>Novedad. Asiento de carteras de Deudores.....</i>	<i>7</i>
<i>Novedad. Mantenimiento de Carteras</i>	<i>7</i>
<i>Novedad. Mantenimiento de Carteras</i>	<i>7</i>
DECLARACIONES FISCALES.....	7
<i>Mejora. Declaración 347.....</i>	<i>7</i>
<i>Novedad. 6.6.2 Declaraciones Fiscales. Comprobación IVA</i>	<i>7</i>
<i>Novedad. 6.6.2 Declaraciones Fiscales. Comprobación IVA</i>	<i>8</i>
INMOVILIZADO	9
<i>Novedad. 6.5.1.3 Listado de activos fijos.....</i>	<i>9</i>

MADRID - ZONA CENTRO

Sierra Morena, 47 B-C
28830 San Fernando de Henares, Madrid
Tel. 91 656 95 95
Fax 91 656 96 96

ANDALUCÍA - ZONA SUR

Torredonjimeno, 35
Pol. Ind. Los Olivares
23009 Jaén
Tel. 953 24 98 28
Fax 953 24 98 24

CASTILLA Y LEÓN - ZONA NORTE

Extramuros, 18
47150 Valladolid
Tel. 606 32 62 16
Fax 983 55 42 43

EXISTENCIAS / VENTAS / PRODUCCIÓN

PREVISIONES

Por ese motivo, esta herramienta se ubicará tanto dentro de los menús del módulo de Existencias, como de los de Ventas y Producción.

La novedad radica en incorporar datos de previsiones de venta gestionadas actualmente con MSEXcel, directamente a AlfaWS, para poder explotarla posteriormente desde ZAFIRO, y poder combinarlas con la información de las ventas reales.

MANTENIMIENTO DE PREVISIONES

Se amplía la funcionalidad de la siguiente manera:

- Contenido de previsiones, previsión por: Se añade la opción **Cliente-Artículo-Representante** a las existentes Artículo y Div/Fam/SubFam.
- Preselección entidades: Se añade la opción **Sí, por histórico de ventas**. Será obligatorio este valor si la previsión es por Cliente-Artículo.
- Nuevos campos **FechaDesde / FechaHasta** para definir el periodo de filtro sobre el histórico de ventas. Solamente se activa si hacemos pre-selección de entidades por histórico de ventas.
- Nuevo campo **Modelo de ponderación**. Permitirá determinar porcentajes para calcular los valores por defecto del periodo de programación seleccionado (mensual, semestral, ...) a partir de un valor total, que podremos modificar en MSEXcel.

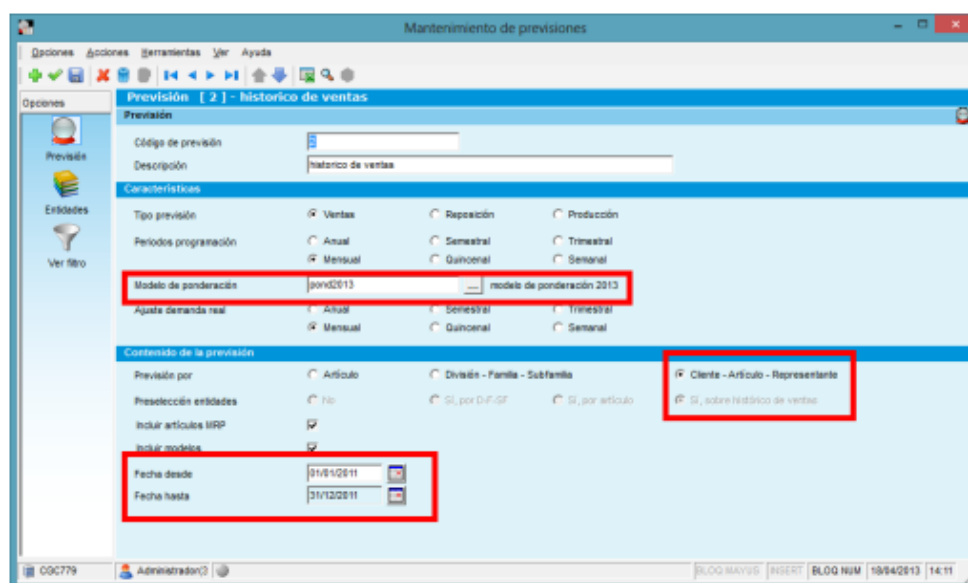

DETALLE DE PREVISIONES

Se incluyen nuevos campos: **Cliente, Representante, Precio, CantidadOriginal e ImportePrevisión** para recoger los datos del cliente, la cantidad total sobre la que pondremos en meses, el precio e importe de la previsión.

MADRID - ZONA CENTRO

Sierra Morena, 47 B-C
28830 San Fernando de Henares, Madrid
Tel. 91 656 95 95
Fax 91 656 96 96

ANDALUCÍA - ZONA SUR

Torredonjimeno, 35
Pol. Ind. Los Olivares
23009 Jaén
Tel. 953 24 98 28
Fax 953 24 98 24

CASTILLA Y LEÓN - ZONA NORTE

Extramuros, 18
47150 Valladolid
Tel. 606 32 62 16
Fax 983 55 42 43

MODELOS DE PONDERACIÓN

Nuevo mantenimiento para identificar con código y descripción el detalle de los porcentajes de ponderación para cada periodo.

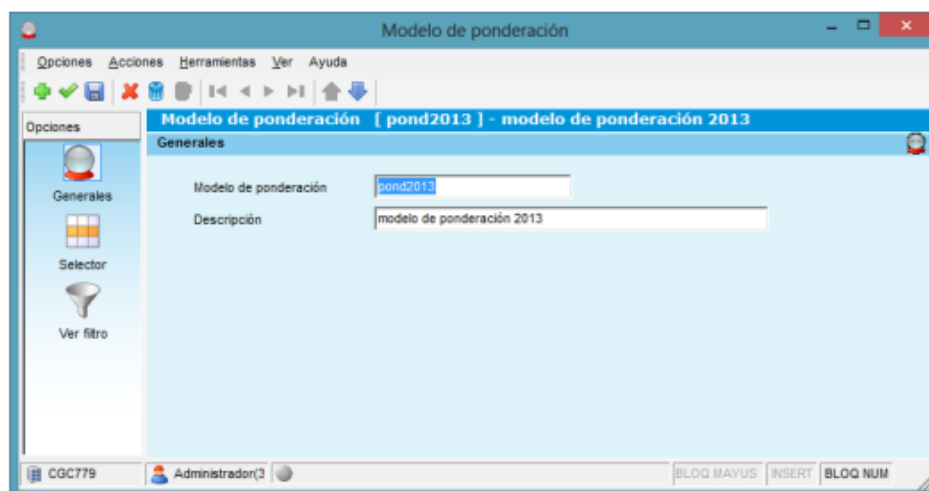

DETALLE DE PONDERACIÓN

Nueva tabla para determinar cómo se distribuirá, a partir de un modelo. Se podrán entrar los porcentajes por División, Familia y SubFamilia, pero en un mismo modelo la entidad escogida debe de ser la misma, ya que el total de los porcentajes introducidos debe sumar 100.

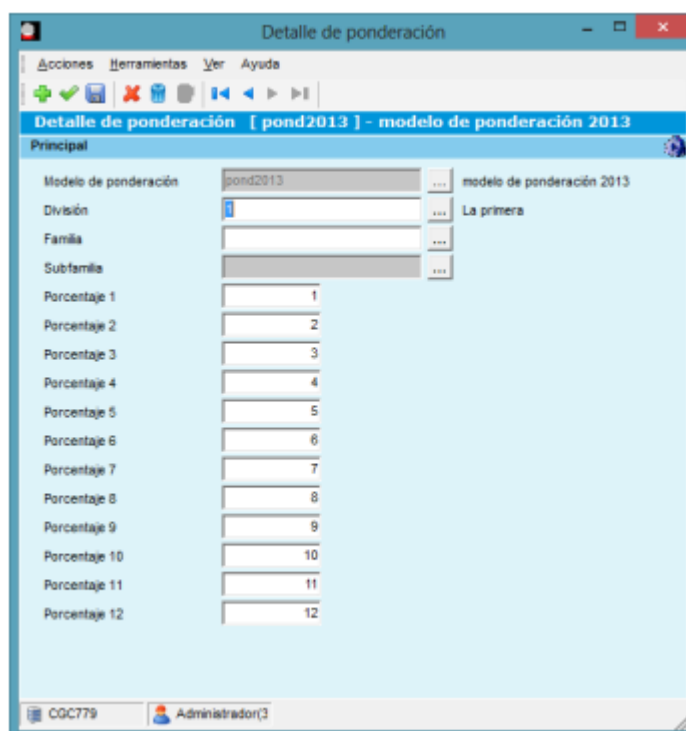

MODIFICACIÓN DE COMPORTAMIENTO DE LA HOJA MSEX-CEL MNR_PREVISIONES.XLS

Para las previsiones que no tengan la preselección de entidades sobre histórico de ventas, el funcionamiento de la hoja será el mismo que hasta ahora.

Si la previsión es por **Representante -Cliente-Artículo**, haremos una consulta de ventas agrupando por **Representante-Cliente-Artículo**, dentro de las fechas especificadas, y

MADRID - ZONA CENTRO

Sierra Morena, 47 B-C

28830 San Fernando de Henares, Madrid

Tel. 91 656 95 95

Fax 91 656 96 96

ANDALUCÍA - ZONA SUR

Torredonjimeno, 35

Pol. Ind. Los Olivares

23009 Jaén

Tel. 953 24 98 28

Fax 953 24 98 24

CASTILLA Y LEÓN - ZONA NORTE

Extramuros, 18

47150 Valladolid

Tel. 606 32 62 16

Fax 983 55 42 43

obtendremos Cliente, Artículo, cantidad, importe sumariado, y precio calculado (Import/Quantitat), acumulado calculado dentro de las fechas desde / hasta.

Para cada periodo, tendremos cuatro nuevas columnas:

- **Cantidad previsión:** (fórmula) \square Cantidad original * porcentaje % de ponderación que le toque al periodo.
- **Cantidad original:** (no es fórmula) \square Sumatorio de las cantidades vendidas dentro de ese periodo para la combinación Representante -Cliente-Artículo de la línea
- **Precio:** (no es fórmula) \square Valor obtenido a partir del sumatorio de importe / cantidad original dentro de ese periodo para la combinación Representante - Cliente-Artículo de la línea
- **Importe previsión:** Fórmula \square Cantidad previsión * Precio

En función del periodo de programación y del modelo de ponderación, se inicializarán las columnas pertinentes en MSEXcel y se establecerán fórmulas para el cálculo de la ponderación.

A partir de aquí, si se modifica la **cantidad** o el **precio** en MSEXcel, se recalcularán automáticamente los importes y la distribución de ponderación.

Se podrán añadir nuevas líneas con **Representante -Cliente-Artículo**, pero en este caso tanto el precio como la cantidad serán manuales.

Una vez tenemos MSEXcel correctamente informado, en la exportación a la base de datos se incorporarán las líneas de detalle de la previsión a AlfaWS.

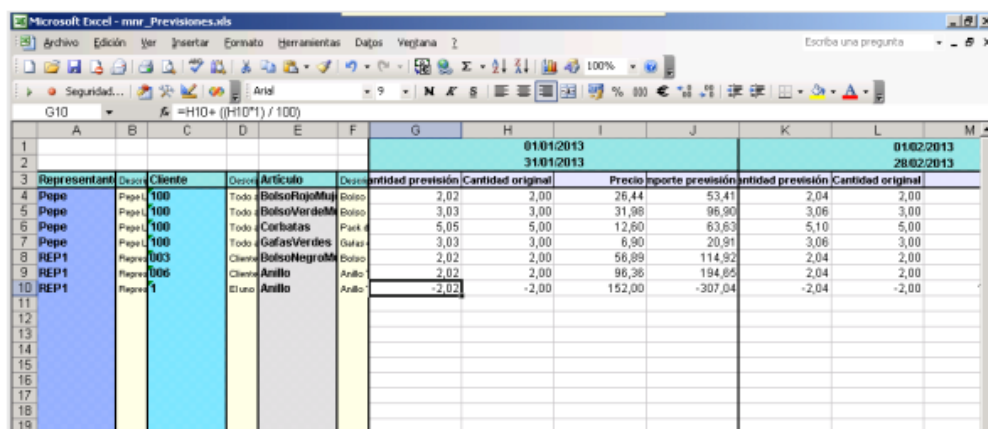

						01/01/2013	31/01/2013		01/02/2013	28/02/2013	
3	Representante	Cliente	Artículo			Cantidad previsión	Cantidad original	Precio	Importe previsión	Cantidad previsión	Cantidad original
4	Pepe	100	Todo	BolsaVerdadero	Bolsa	2,02	2,00	26,44	53,41	2,04	2,00
5	Pepe	100	Todo	Carbón	Park d	3,03	3,00	31,98	96,90	3,06	3,00
6	Pepe	100	Todo	GafasVerdaderas	Bolsa	5,05	5,00	12,60	63,63	5,10	5,00
7	Pepe	100	Todo	GafasVerdaderas	Bolsa	3,03	3,00	6,90	20,91	3,06	3,00
8	REP1	003	Cliente	BolsaNegro	Bolsa	2,02	2,00	56,89	114,92	2,04	2,00
9	REP1	006	Cliente	Anillo	Anillo	2,02	2,00	96,36	194,65	2,04	2,00
10	REP1	1	Elenco	Anillo	Anillo	-2,02	-2,00	152,00	-307,04	-2,04	-2,00

De esta manera conseguiremos los datos de previsión entradas a AlfaWS, para la posterior explotación con ZAFIRO.

PRODUCCIÓN, OPCIÓN DE MENÚ 5.2.2: SELECTOR PREVISIONDETALLE1

Se añaden los campos del cliente (Código y nombre) y del representante (Código y nombre) y se añaden como cabeceras del cubo con totalización.

VENTAS

FACTURAS RECTIFICATIVAS

En los albaranes de abono, en el apartado "Datos económicos", será posible especificar la factura que se está rectificando, si procede, y este dato se arrastrará a la factura de abono en la facturación.

Posteriormente, en consultas de facturas de venta, dispondremos de un nuevo punto de menú, opción 2.7.5.3, para mostrar las facturas rectificativas en un selector.

CONTABILIDAD

DEUDORES

Novedad. Selector de deudores

Disponible en la máscara del selector el campo "Carta de impagados".

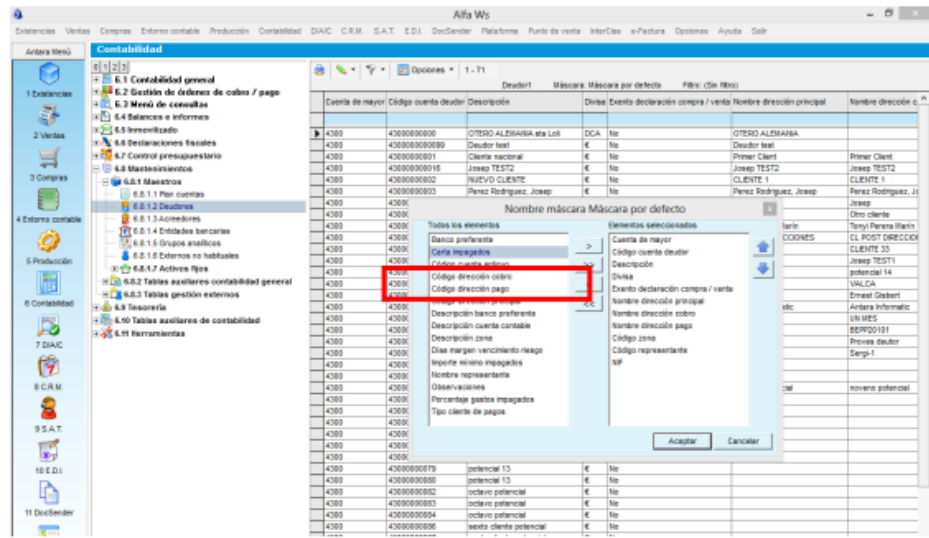

GESTIÓN DE CARTERAS

Novedad. Mantenimiento de efectos

Cuando se modifica un efecto en cartera, tanto de deudores como de acreedores, se guarda en el histórico la fecha de esa modificación. Aunque se propone la última fecha de modificación histórica, el usuario puede cambiarla, y si no repara en el valor introducido, puede informar una fecha válida pero demasiado futura y luego es imposible remesarlo.

En este sentido y para prevenir estas situaciones, se ha dotado al mantenimiento de efectos de una validación que emite un aviso si encuentra que el ejercicio introducido es igual o mayor al último ejercicio de modificación, más dos.

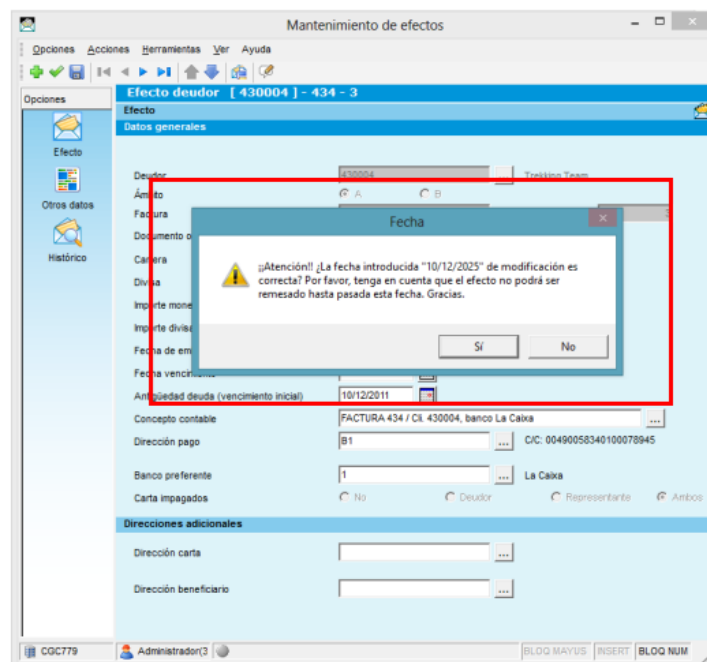

MADRID - ZONA CENTRO

Sierra Morena, 47 B-C
28830 San Fernando de Henares, Madrid
Tel. 91 656 95 95
Fax 91 656 96 96

ANDALUCÍA - ZONA SUR

Torredonjimeno, 35
Pol. Ind. Los Olivares
23009 Jaén
Tel. 953 24 98 28
Fax 953 24 98 24

CASTILLA Y LEÓN - ZONA NORTE

Extramuros, 18
47150 Valladolid
Tel. 606 32 62 16
Fax 983 55 42 43

Novedad. Asiento de carteras de Deudores

En este asiento no se incluirán los efectos que estén dentro de carteras de “Riesgo al cobro”.

Novedad. Mantenimiento de Carteras

Se ha habilitado una nueva característica para las carteras al descuento: Riesgo al cobro. Este tipo de remesa no acumulará en los asientos de cartera.

Novedad. Mantenimiento de Carteras

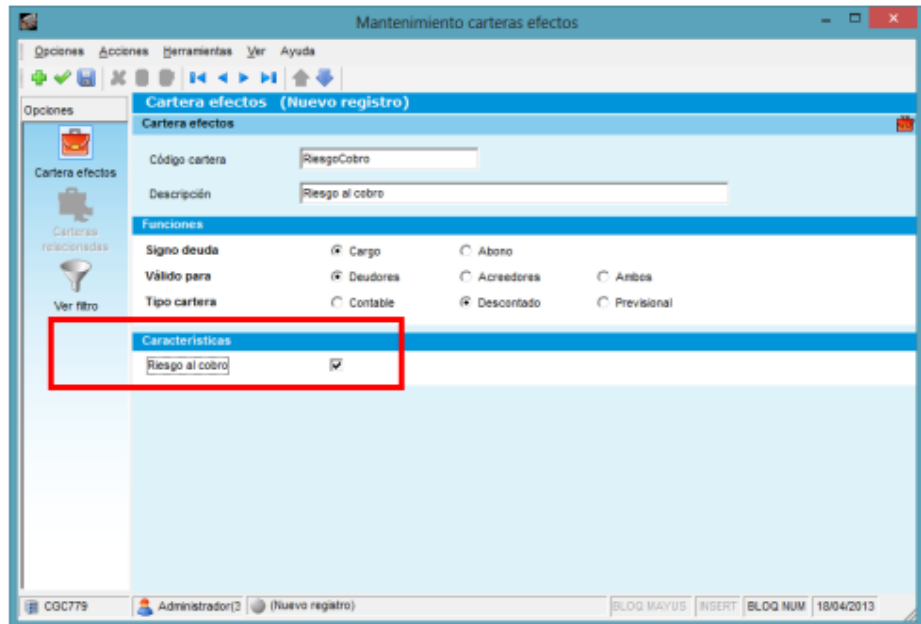

Campo disponible en la máscara del selector de carteras (Cartera1).

DECLARACIONES FISCALES

Mejora. Declaración 347

Se añade al report el campo “Metálico”.

Novedad. 6.6.2 Declaraciones Fiscales. Comprobación IVA

Se ha añadido a esta consulta dos pantallas más (en opciones verticales):

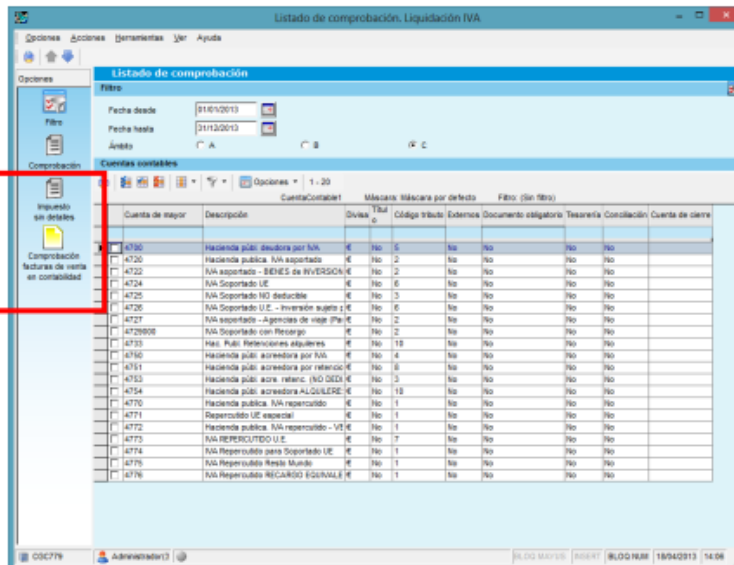

MADRID - ZONA CENTRO

Sierra Morena, 47 B-C
28830 San Fernando de Henares, Madrid
Tel. 91 656 95 95
Fax 91 656 96 96

ANDALUCÍA - ZONA SUR

Torredonjimeno, 35
Pol. Ind. Los Olivares
23009 Jaén
Tel. 953 24 98 28
Fax 953 24 98 24

CASTILLA Y LEÓN - ZONA NORTE

Extramuros, 18
47150 Valladolid
Tel. 606 32 62 16
Fax 983 55 42 43

Novedad. 6.6.2 Declaraciones Fiscales. Comprobación IVA

Impuesto sin detalles. Listado que recoge (dentro de los términos definidos en el filtro: fechas, cuentas, etc.) los movimientos de impuesto en contabilidad que no tienen detalle de impuesto, por regularizaciones, etc.

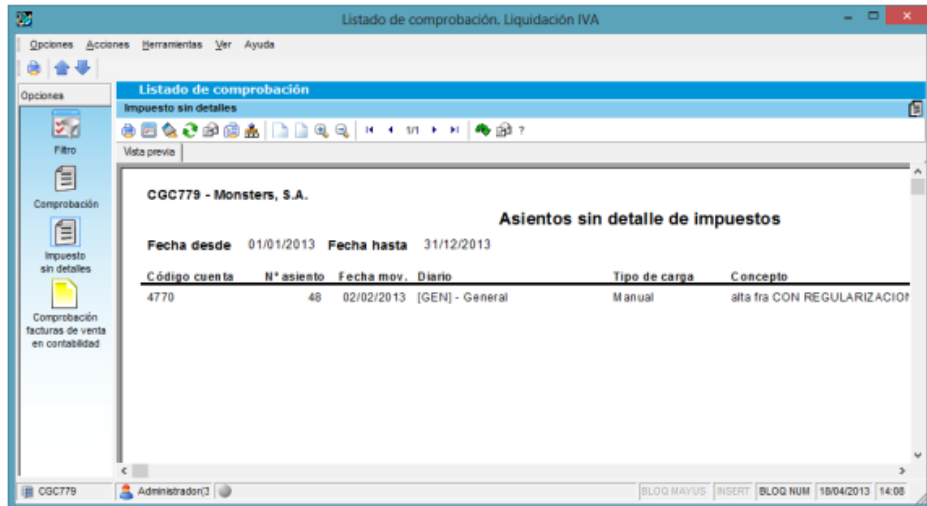
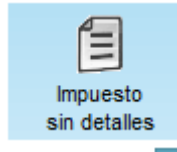

Comprobación facturas de venta en contabilidad. Muestra un selector (dentro de los términos definidos en el filtro: fechas, cuentas, etc.) compuesto por las facturas del circuito de gestión de ventas con el total de impuestos de la factura y el acumulado de impuesto contabilizado. Si estos dos acumulados no coinciden, es decir, si de esa factura se ha contabilizado un importe de impuesto distinto al que contiene la misma, aparecerá la línea resaltada, tal como muestra la imagen inferior de ejemplo.

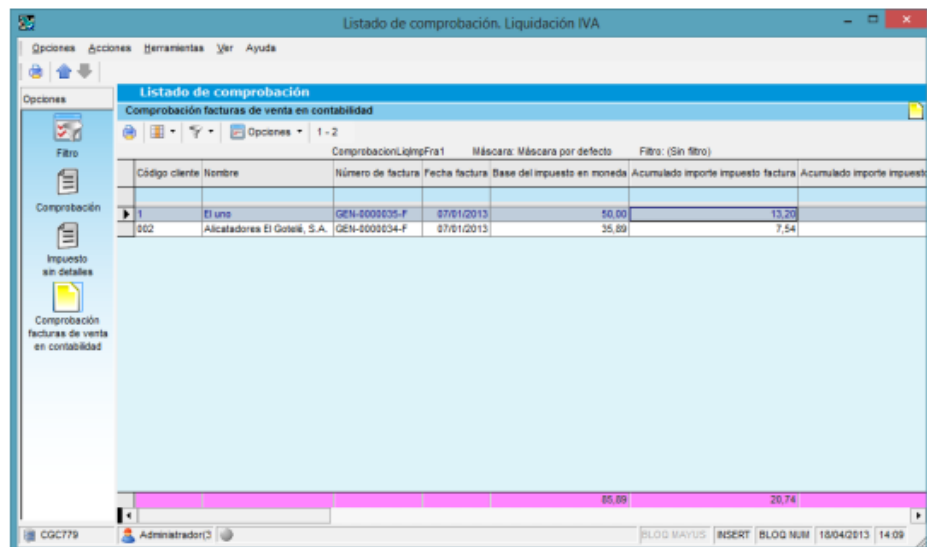
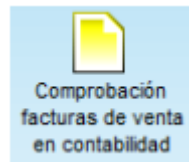

INMOVILIZADO

Novedad. 6.5.1.3 Listado de activos fijos

Diferenciaremos entre los elementos amortizados en su totalidad y aquellos que nunca se hayan amortizado.

Nº 38

Abril 2013

MADRID - ZONA CENTRO

Sierra Morena, 47 B-C
28830 San Fernando de Henares, Madrid
Tel. 91 656 95 95
Fax 91 656 96 96

ANDALUCÍA - ZONA SUR

Torredonjimeno, 35
Pol. Ind. Los Olivares
23009 Jaén
Tel. 953 24 98 28
Fax 953 24 98 24

CASTILLA Y LEÓN - ZONA NORTE

Extramuros, 18
47150 Valladolid
Tel. 606 32 62 16
Fax 983 55 42 43

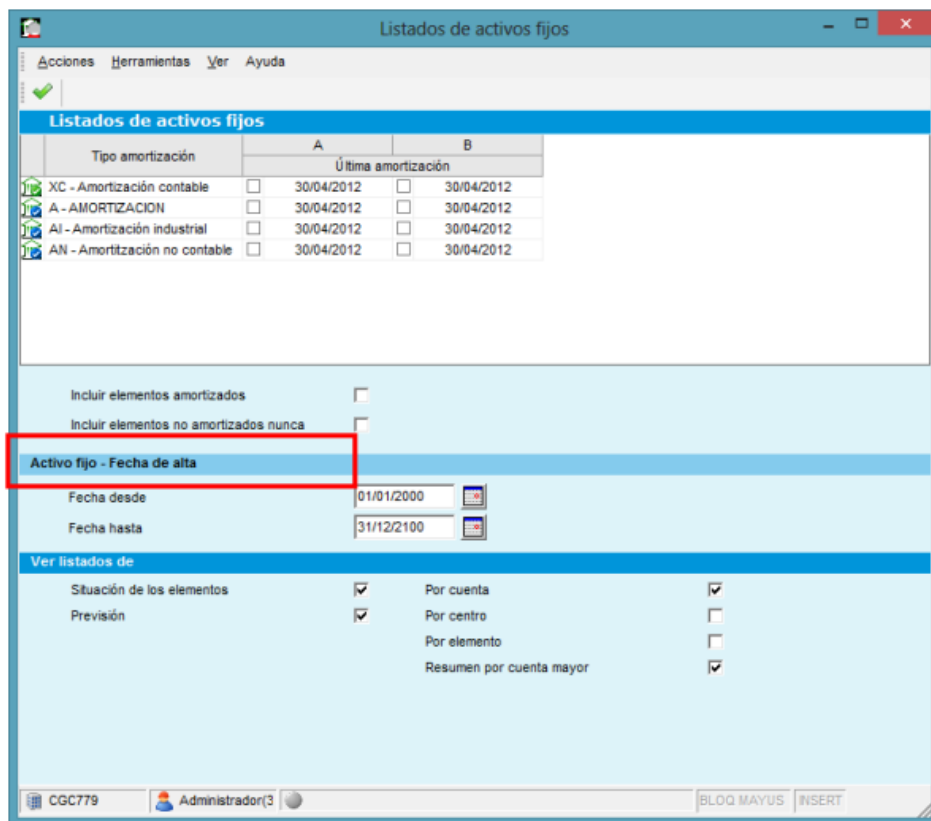

Tipo amortización	Última amortización	
	A	B
<input type="checkbox"/> XC - Amortización contable	30/04/2012	<input type="checkbox"/> 30/04/2012
<input type="checkbox"/> A - AMORTIZACION	30/04/2012	<input type="checkbox"/> 30/04/2012
<input type="checkbox"/> AI - Amortización industrial	30/04/2012	<input type="checkbox"/> 30/04/2012
<input type="checkbox"/> AN - Amortización no contable	30/04/2012	<input type="checkbox"/> 30/04/2012

Incluir elementos amortizados

Incluir elementos no amortizados nunca

Activo fijo - Fecha de alta

Fecha desde: 01/01/2000

Fecha hasta: 31/12/2100

Ver listados de:

Situación de los elementos Por cuenta

Previsión Por centro

Por elemento

Resumen por cuenta mayor

Nº 38

Abril 2013

MADRID - ZONA CENTRO

Sierra Morena, 47 B-C
28830 San Fernando de
Henares, Madrid
Tel. 91 656 95 95
Fax 91 656 96 96

ANDALUCÍA - ZONA SUR

Torredonjimeno, 35
Pol. Ind. Los Olivares
23009 Jaén
Tel. 953 24 98 28
Fax 953 24 98 24

CASTILLA Y LEÓN - ZONA NORTE

Extramuros, 18
47150 Valladolid
Tel. 606 32 62 16
Fax 983 55 42 43

Contabilidad
nº 38