

Boletín de Novedades y Mejoras

versión 2009.5

nº 27

Diciembre - 2009

Contenido:

Plataforma

Buscar en Selectores 1

Ventas

Impresión recibos 1

D/F/SF - Idioma 2

Producción

Lanzamiento de OFs 2-3

Contabilidad

Remesas. Sop. Magnético 3

Declaraciones fiscales 4

Entrada movimientos 4

Plataforma

Opción *Buscar* en los selectores

En relación a la opción de *buscar* en un selector, hasta el momento introducíamos un valor para localizar cualquier registro que lo comprendiera y para las búsquedas más precisas contábamos, además de con los operadores lógicos *AND* y *OR* que enlazan condiciones, con los siguientes operadores relacionales:

- . *Menor que* < Busca los registros que empiecen por un valor igual o inferior al indicado.
- . *Mayor que* > Busca los registros que empiecen por un valor igual o superior al indicado.
- . *Igual a* = Busca los registros que empiecen por un valor.
- . *Distinto a* <> Busca los registros que no coincidan con el valor que se indique.

A partir de esta versión se ha añadido un **nuevo operador**:

- . **== Busca los registros cuyo valor sea exacto al indicado.**

Ventas

Impresión de recibos por selección de facturas

Permite seleccionar a partir de un proceso de facturación, las facturas de las que queremos imprimir recibos, y luego se lanza una impresión única, permitiendo usar formatos A4 que incluyan varios recibos por página, e incluso agrupando varias facturas distintas (economiza papel).

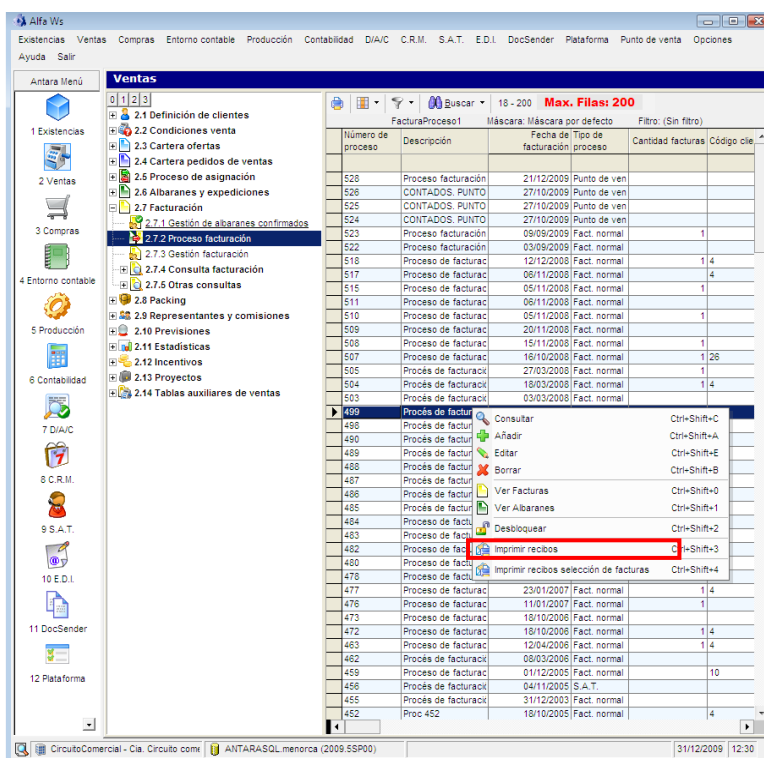

Ventas

División - Familia - Subfamilia / Idioma

Permite definir el código de la división, el de la familia y/o el de la subfamilia por idioma.

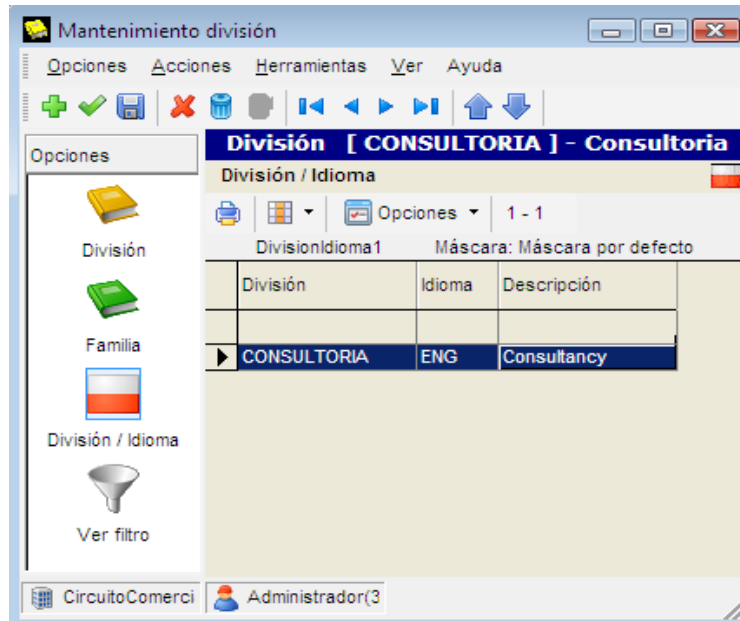

Producción

Lanzamiento de OFs. Captura de pedidos de venta

Puesto que el origen de una OF puede ser una demanda concreta procedente de un pedido de ventas, a partir de ahora será posible capturar este pedido desde la misma opción de lanzamiento de la orden. Los únicos prerequisites son, que el artículo tenga estructura y que la cantidad de la línea del pedido no esté asignada.

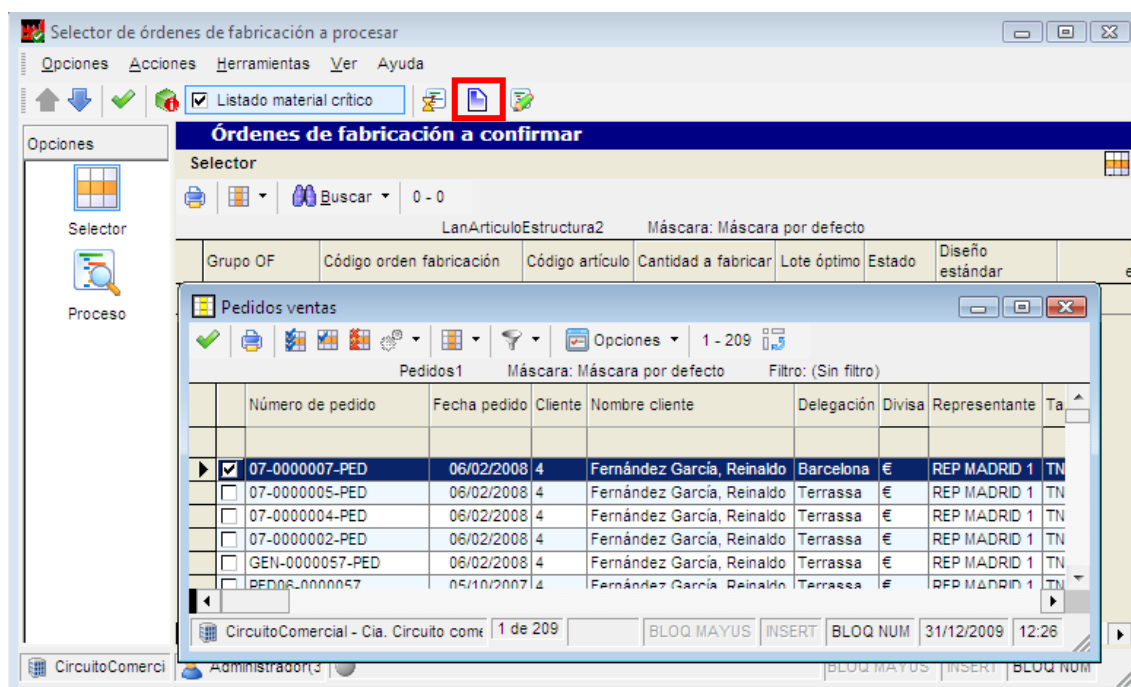

Producción

Lanzamiento de OFs. Captura de pedidos de venta

Así, creará una orden de fabricación del artículo y la cantidad de la línea del pedido y después del lanzamiento será posible visualizar su vinculación, a través de los datos de *Producción dirigida*. Además, en caso de lanzar un cálculo de planificación (MRP), no se generan necesidades para este pedido.

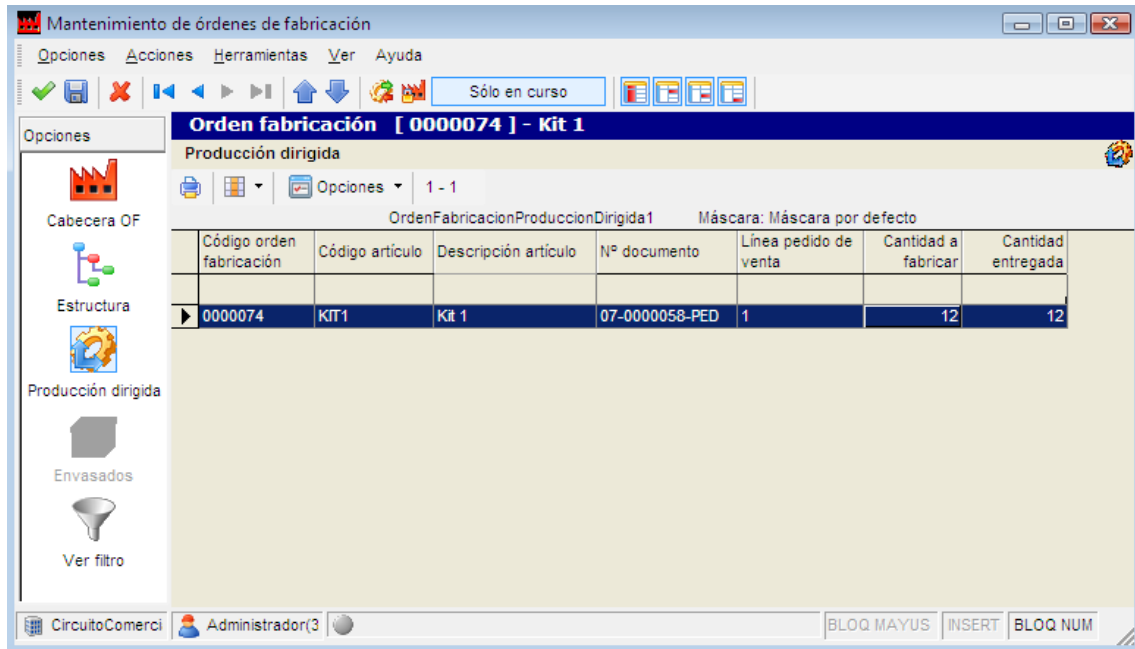

Contabilidad

Soporte magnético de remesas (6.2.3)

En el filtro se ha añadido una Fecha Desde. Su valor por defecto es la fecha inicio ejercicio. Para optimizar la carga de esta gris.

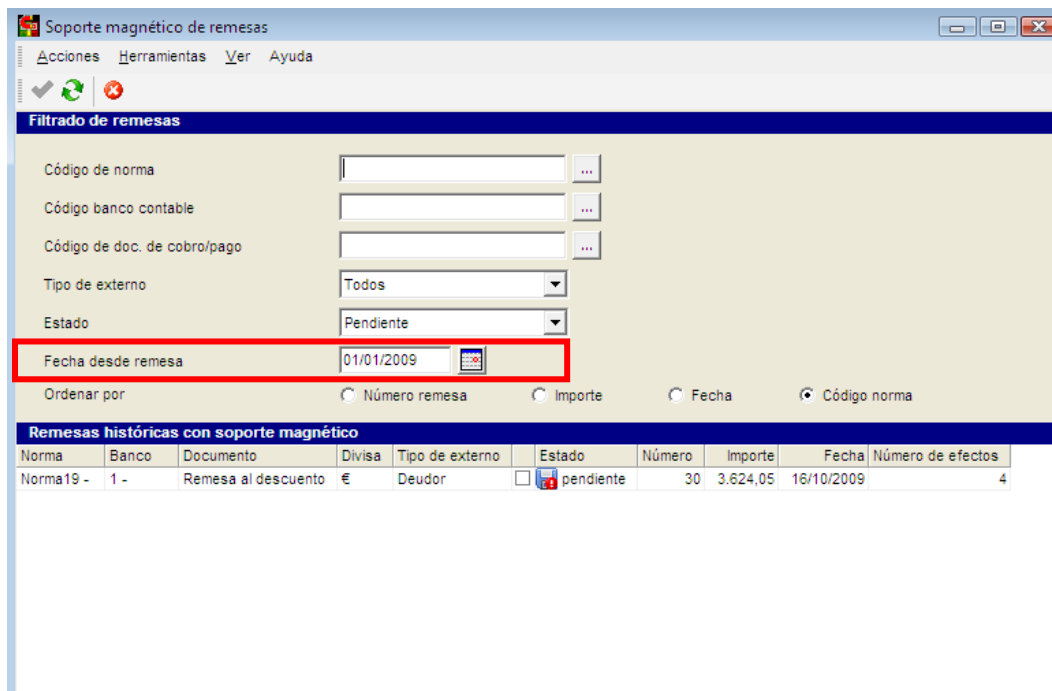

Contabilidad

Declaraciones fiscales

Novedades en las declaraciones 390 y 392. La 392 desaparece. Se ha cambiado la descripción de la 390 por *Resumen anual de IVA*.

Formulario entrada de movimientos

El botón de aceptar lleva a equívoco: Los usuarios creen que contabilizan el asiento cuando hacen clic en este botón, cuando en realidad se queda en el *Filtro de movimientos contables*. Para clarificar esta situación, se ha cambiado este icono, a la vez que se emite el siguiente mensaje "*Este asiento se guardará en el filtro de asientos pendientes, está UD. de acuerdo?*".

El botón contabilizar también se ha cambiado para que destaque más, ya que era muy homogéneo con los que le rodean y no llamaba la atención.



Código cuenta	Descripción	Concepto contable	Importe moneda debe	Importe moneda haber	Importe divisa	Divisa	Fecha valor	Número de factura	Documento origen	Tipo de operación	Tipo acumulación
400055	Componentes Electrónicos, S.A.	factura		1.160,00	0,00	€	0:00:00	96	96	1-Alta de factura	
4720	Hacienda publica. IVA soportado	factura	160,00		0,00	€	0:00:00				
600	Compras de mercaderías	factura	1.000,00		0,00	€	0:00:00				
			1.160,00 €	1.160,00 €	Cuadri						

Código acreedor	NIF externo no habitual	Banco CSB	Descripción	Número de factura	Documento origen	Base imponible	Porcentaje impuesto	Importe impuesto	Recargo equivalencia
400055			Componentes	96	96	1.000,00 €	16	160,00 €	<input type="checkbox"/>
								160,00 €	